土砂災害警戒区域等の指定の告示に係る図書（様式1）

（1/200,000）

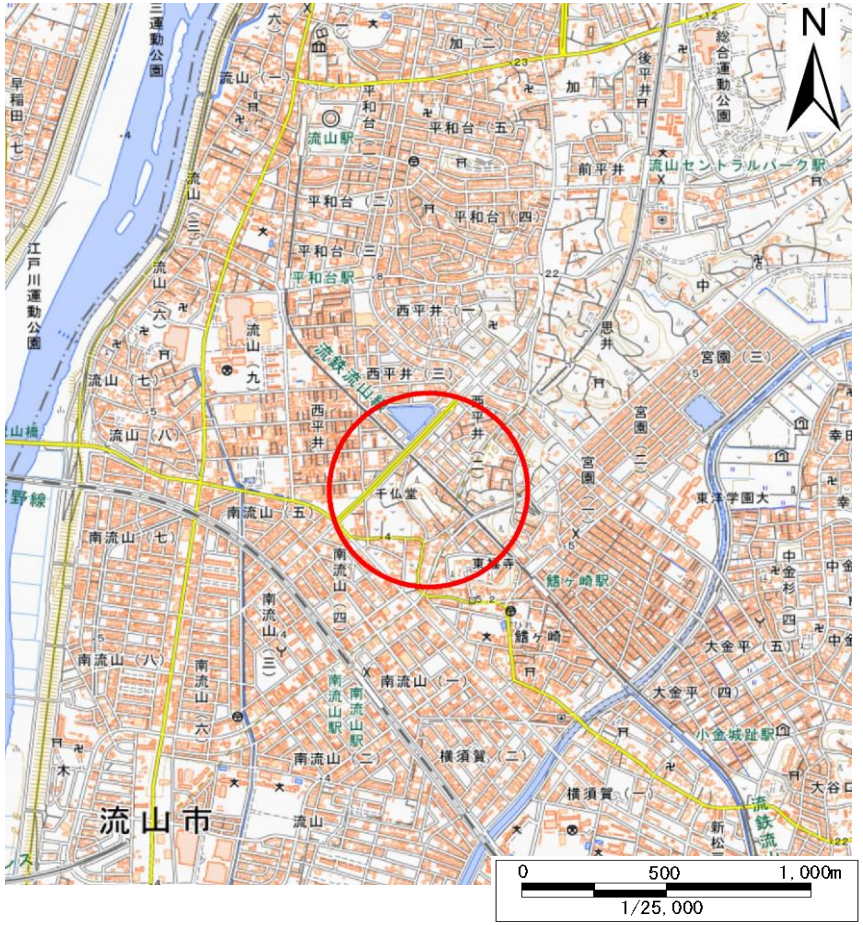

（1/25,000）

様式1（急） 土砂災害警戒区域・土砂災害特別警戒区域 位置図	自然現象の種類	急傾斜地の崩壊
	箇所番号	Ⅰ-033K2033
	箇所名	鰭ケ崎2
	所在地	流山市大字鰭ケ崎

「測量法に基づく国土地理院承認（複製）R4JHf　116」「本製品を複製する場合には、国土地理院の長の承認を得なければならない」

土砂災害警戒区域等の指定の告示に係る図書（様式２）

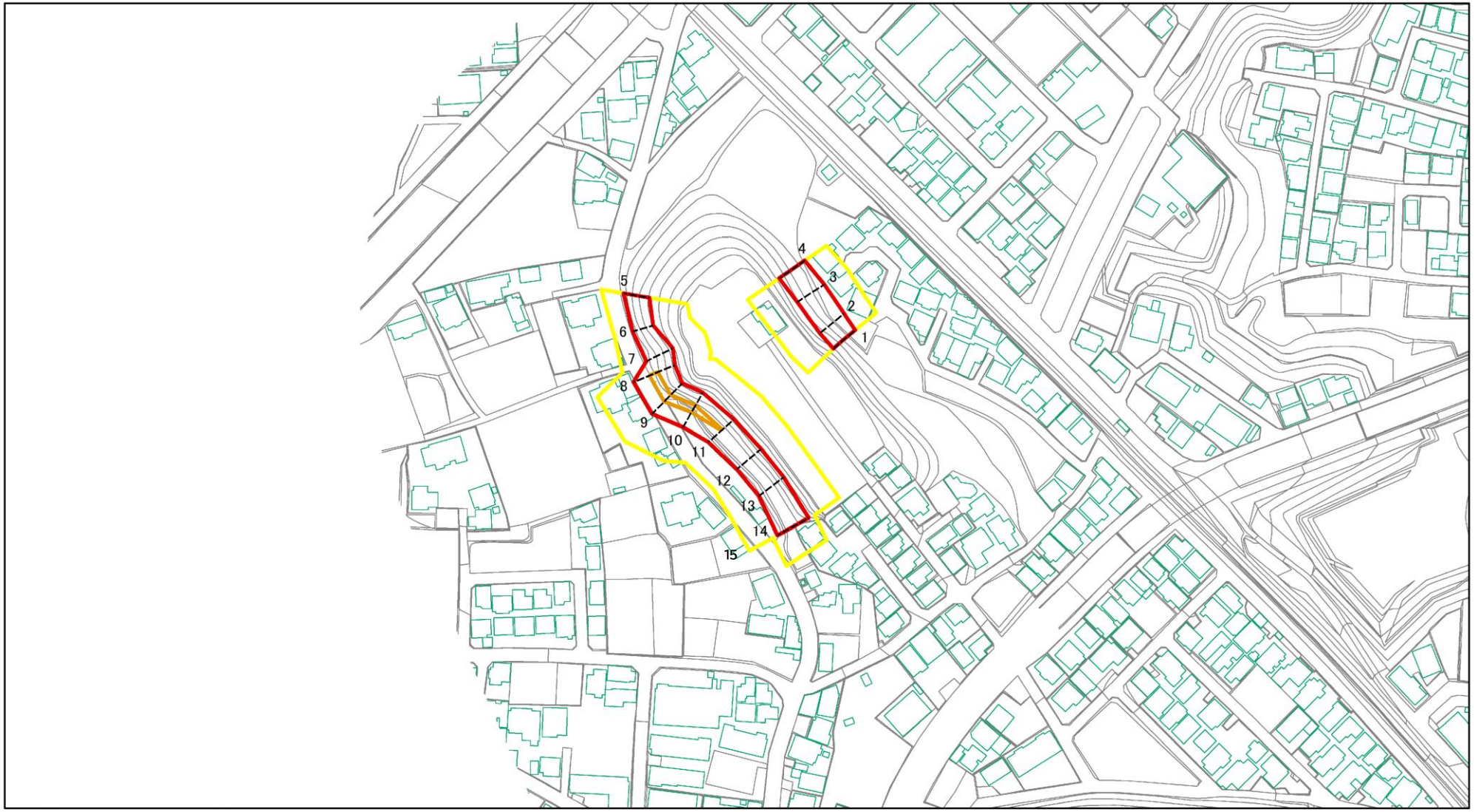

0 25 50 100 m

図中の数字は横断測線番号を示す

様式２（急）
土砂災害警戒区域・土砂災害特別警戒区域
区域図（その１）

土砂災害防止法施行令第二条の基準に該当する区域		
土砂災害防止法施行令第二条の基準に該当する区域	土石等の（移動）高さが1m以下の場合、土石等の移動による力が100kN/㎡を超える区域	
	土石等の堆積の高さが3mを超える区域	
	それ以外の区域	

N

縮尺 1:2,500

自然現象の種類	急傾斜地の崩壊	箇所番号	Ⅰ-033K2033
告示番号	千葉県告示第146号 千葉県告示第147号	箇所名	鰭ケ崎2
告示年月日	令和7年3月14日	所在地	流山市大字鰭ケ崎

土砂災害警戒区域等の指定の告示に係る図書（様式2）参考図

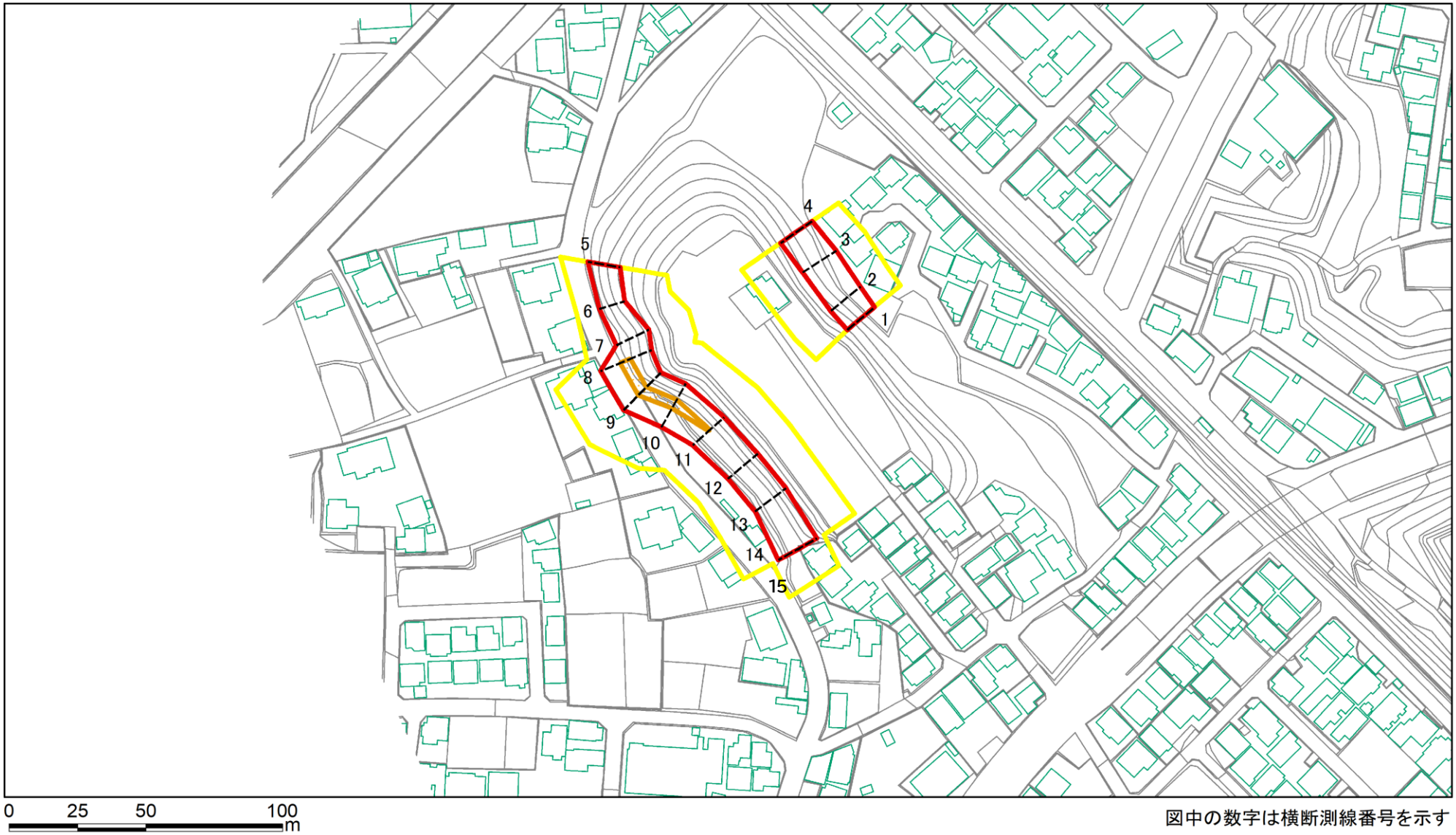

図中の数字は横断測線番号を示す

様式2（急）
土砂災害警戒区域・土砂災害特別警戒区域
区域図（参考図）

土砂災害防止法施行令第二条の基準に該当する区域		
土砂災害防止法施行令第三条の基準に該当する区域	土石等の（移動）高さが1m以下の場合、土石等の移動による力が100kN/㎡を超える区域	
	土石等の堆積の高さが3mを超える区域	
	それ以外の区域	

N

縮尺
1:2,000

自然現象の種類	急傾斜地の崩壊	箇所番号	Ⅰ-033K2033
告示番号	千葉県告示第146号 千葉県告示第147号	箇所名	鰭ケ崎2
告示年月日	令和7年3月14日	所在地	流山市大字鰭ケ崎

土砂災害警戒区域等の指定の告示に係る図書（様式２－１）

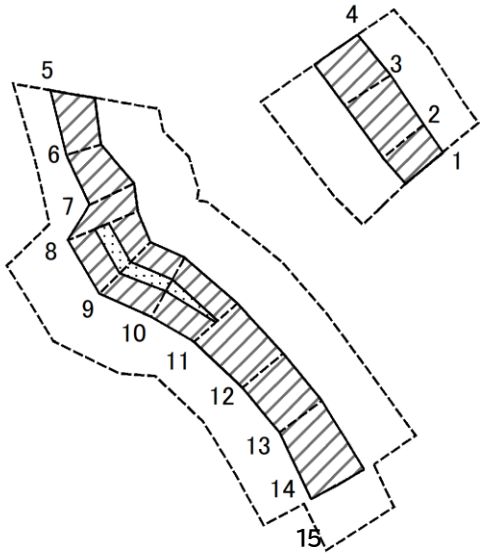

0　25　50　100 m

図中の数字は横断測線番号を示す

様式２－１（急） 土砂災害特別警戒区域の区域区分図 （急傾斜地の崩壊に伴う土石等の移動により建築物 の地上部に作用すると想定される力）〈力区分：移動〉	土砂災害防止法施行令第二条の基準に該当する区域		N	自然現象の種類	急傾斜地の崩壊	箇所番号	Ⅰ-033K2033
	土砂災害防止法施行令第三条の基準に該当する区域	土石等の（移動）高さが1m以下の場合、土石等の移動による力が100kN/㎡を超える区域	縮尺 1:2,000	告示番号	千葉県告示第146号 千葉県告示第147号	箇所名	鰭ケ崎2
		それ以外の区域		告示年月日	令和7年3月14日	所在地	流山市大字鰭ケ崎

土砂災害警戒区域等の指定の告示に係る図書（様式２－２）

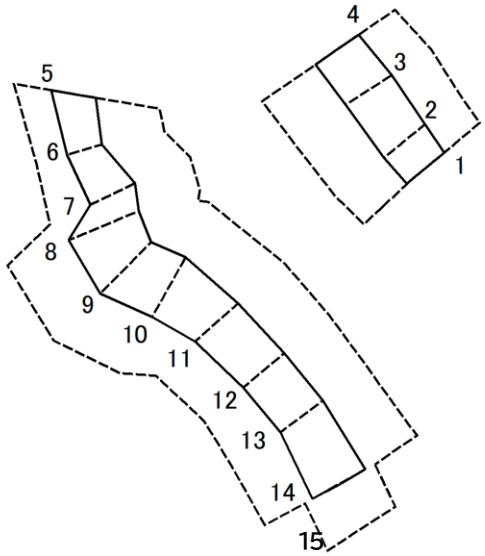

0　25　50　100 m

図中の数字は横断測線番号を示す

様式２－２（急） 土砂災害特別警戒区域の区域区分図 （急傾斜地の崩壊に伴う土石等の堆積により建築物 の地上部に作用すると想定される力）〈力区分：堆積〉	土砂災害防止法施行令第二条の基準に該当する区域		N	自然現象の種類	急傾斜地の崩壊	箇所番号	Ⅰ-033K2033
	土砂災害防止法施行令第三条の基準に該当する区域	土石等の堆積の高さが3mを超える区域	縮尺 1:2,000	告示番号	千葉県告示第146号 千葉県告示第147号	箇所名	鰭ケ崎2
		それ以外の区域		告示年月日	令和7年3月14日	所在地	流山市大字鰭ケ崎

土砂災害警戒区域等の指定の告示に係る図書（様式3）

横断測線の区間	土石等の移動により建築物の地上部に作用すると想定される力				土石等の堆積により建築物の地上部に作用すると想定される力			
	土石等の（移動）高さが1m以下の場合、土石等の移動による力が100kN/m²を超える区域		それ以外の区域		土石等の堆積の高さが3mを超える区域		それ以外の区域	
	力の大きさのうち最大のもの（kN/m²）	土石等の高さ（m）	力の大きさのうち最大のもの（kN/m²）	土石等の高さ（m）	力の大きさのうち最大のもの（kN/m²）	土石等の高さ（m）	力の大きさのうち最大のもの（kN/m²）	土石等の高さ（m）
1 ～ 2	－	－	96.28	1.00	－	－	9.77	1.83
2 ～ 3	－	－	96.28	1.00	－	－	11.27	2.11
3 ～ 4	－	－	95.90	1.00	－	－	11.27	2.11
5 ～ 6	－	－	86.38	1.00	－	－	8.92	1.67
6 ～ 7	－	－	94.95	1.00	－	－	9.41	1.76
7 ～ 8	－	－	100.00	1.00	－	－	11.23	2.10
8 ～ 9	112.70	1.00	100.00	1.00	－	－	11.63	2.17
9 ～ 10	112.70	1.00	100.00	1.00	－	－	12.17	2.27
10 ～ 11	112.31	1.00	100.00	1.00	－	－	12.17	2.27
11 ～ 12	－	－	100.00	1.00	－	－	12.48	2.33
12 ～ 13	－	－	99.81	1.00	－	－	13.37	2.50
13 ～ 14	－	－	100.00	1.00	－	－	13.37	2.50
14 ～ 15	－	－	100.00	1.00	－	－	16.05	3.00
16 ～ 17	－	－	－	－	－	－	－	－

横断測線の区間	土石等の移動により建築物の地上部に作用すると想定される力				土石等の堆積により建築物の地上部に作用すると想定される力			
	土石等の（移動）高さが1m以下の場合、土石等の移動による力が100kN/m²を超える区域		それ以外の区域		土石等の堆積の高さが3mを超える区域		それ以外の区域	
	力の大きさのうち最大のもの（kN/m²）	土石等の高さ（m）	力の大きさのうち最大のもの（kN/m²）	土石等の高さ（m）	力の大きさのうち最大のもの（kN/m²）	土石等の高さ（m）	力の大きさのうち最大のもの（kN/m²）	土石等の高さ（m）

様式3（急） 建築物の構造の規制に必要な衝撃に関する事項	自然現象の種類	急傾斜地の崩壊	箇所番号	Ⅰ-033K2033
	告示番号	千葉県告示第146号 千葉県告示第147号	箇所名	鰭ケ崎2
	告示年月日	令和7年3月14日	所在地	流山市大字鰭ケ崎