土砂災害警戒区域・特別警戒区域図(急傾斜地の崩壊) 千葉市中央区

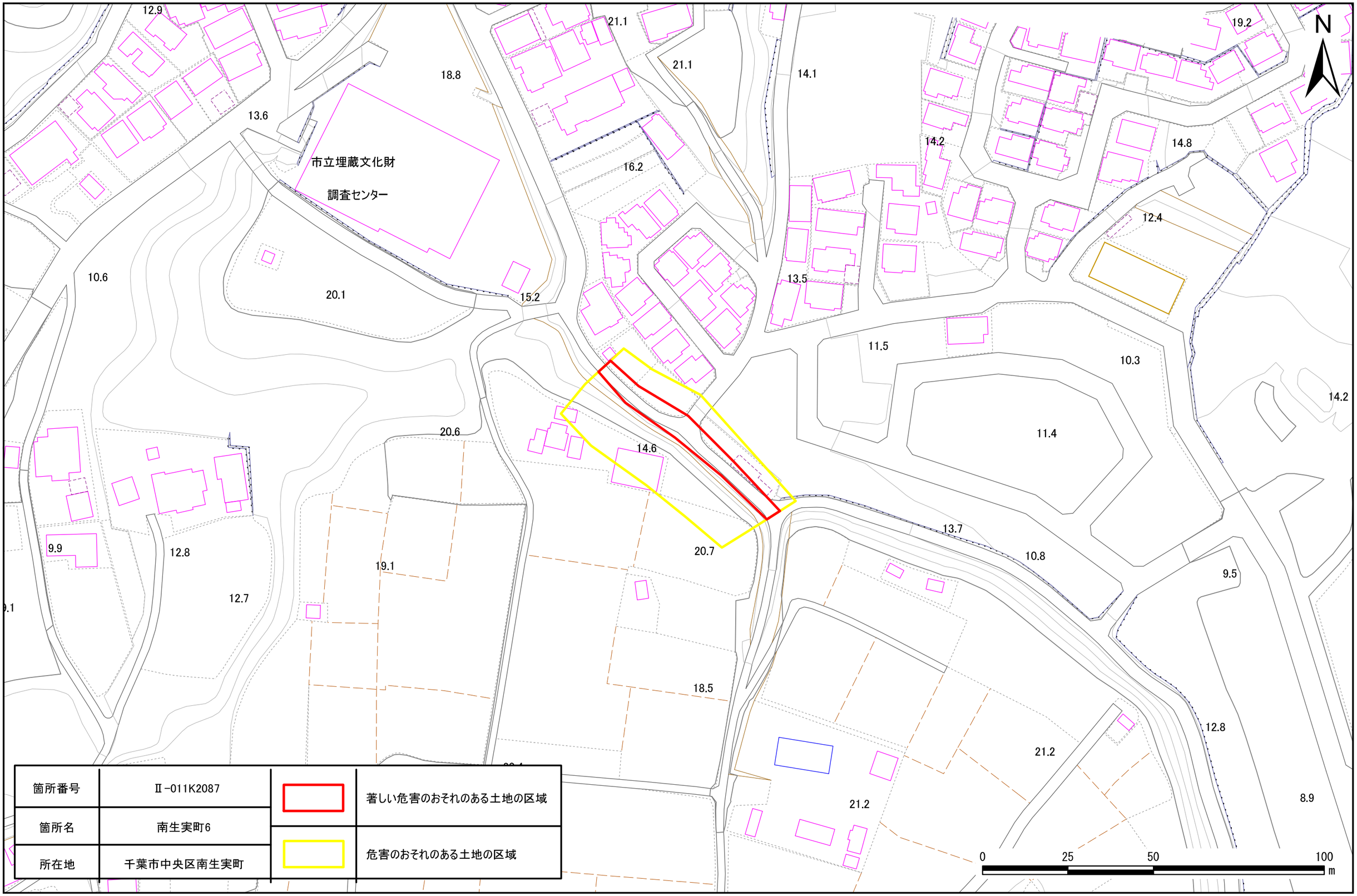

箇所番号	Ⅱ-011K2087		著しい危害のおそれのある土地の区域
箇所名	南生実町6		危害のおそれのある土地の区域
所在地	千葉市中央区南生実町		

土砂災害警戒区域・特別警戒区域図(急傾斜地の崩壊) 千葉市中央区

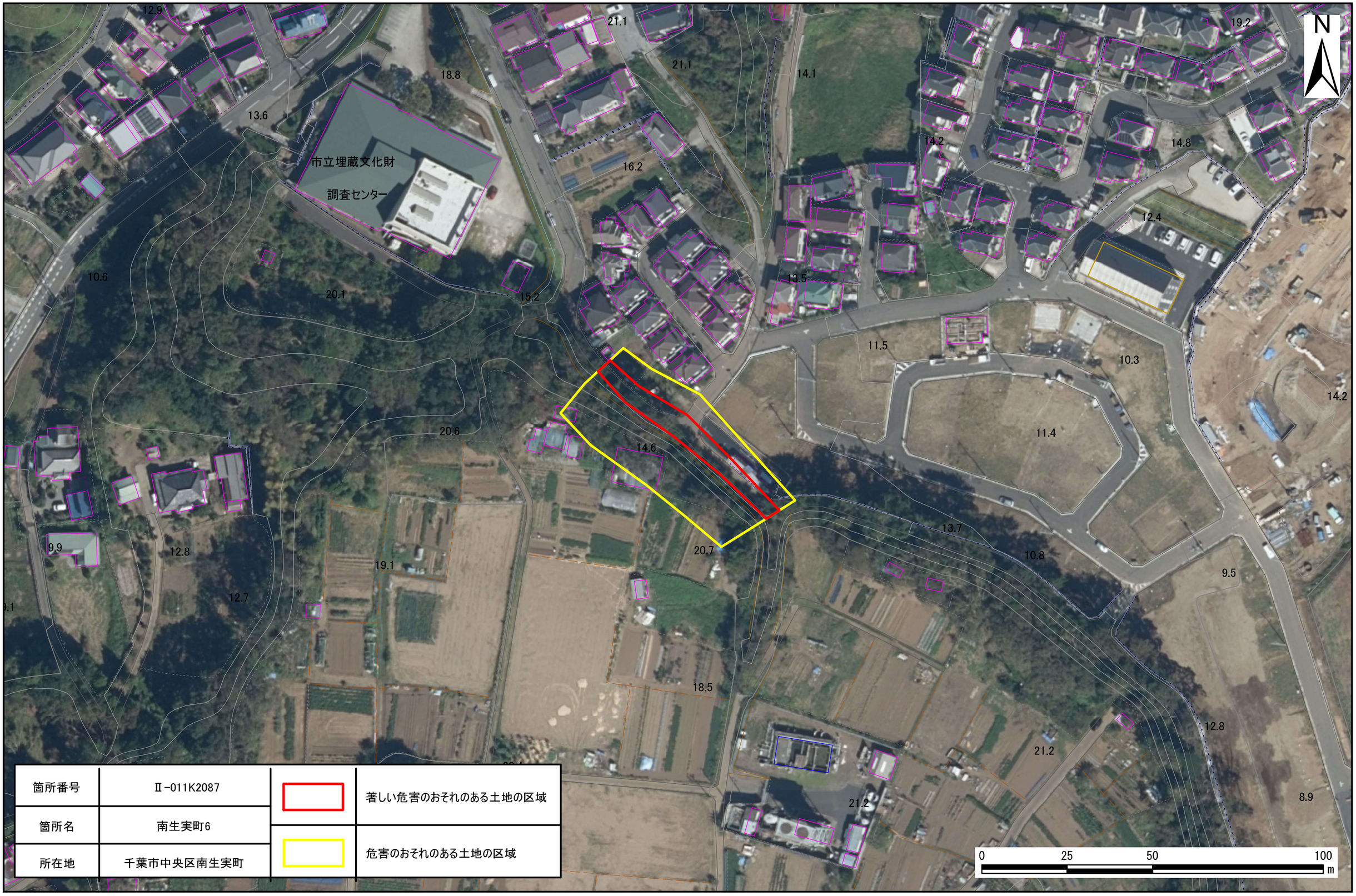

箇所番号	Ⅱ-011K2087		著しい危害のおそれのある土地の区域
箇所名	南生実町6		危害のおそれのある土地の区域
所在地	千葉市中央区南生実町		