土砂災害警戒区域・特別警戒区域図(急傾斜地の崩壊)　植草地区

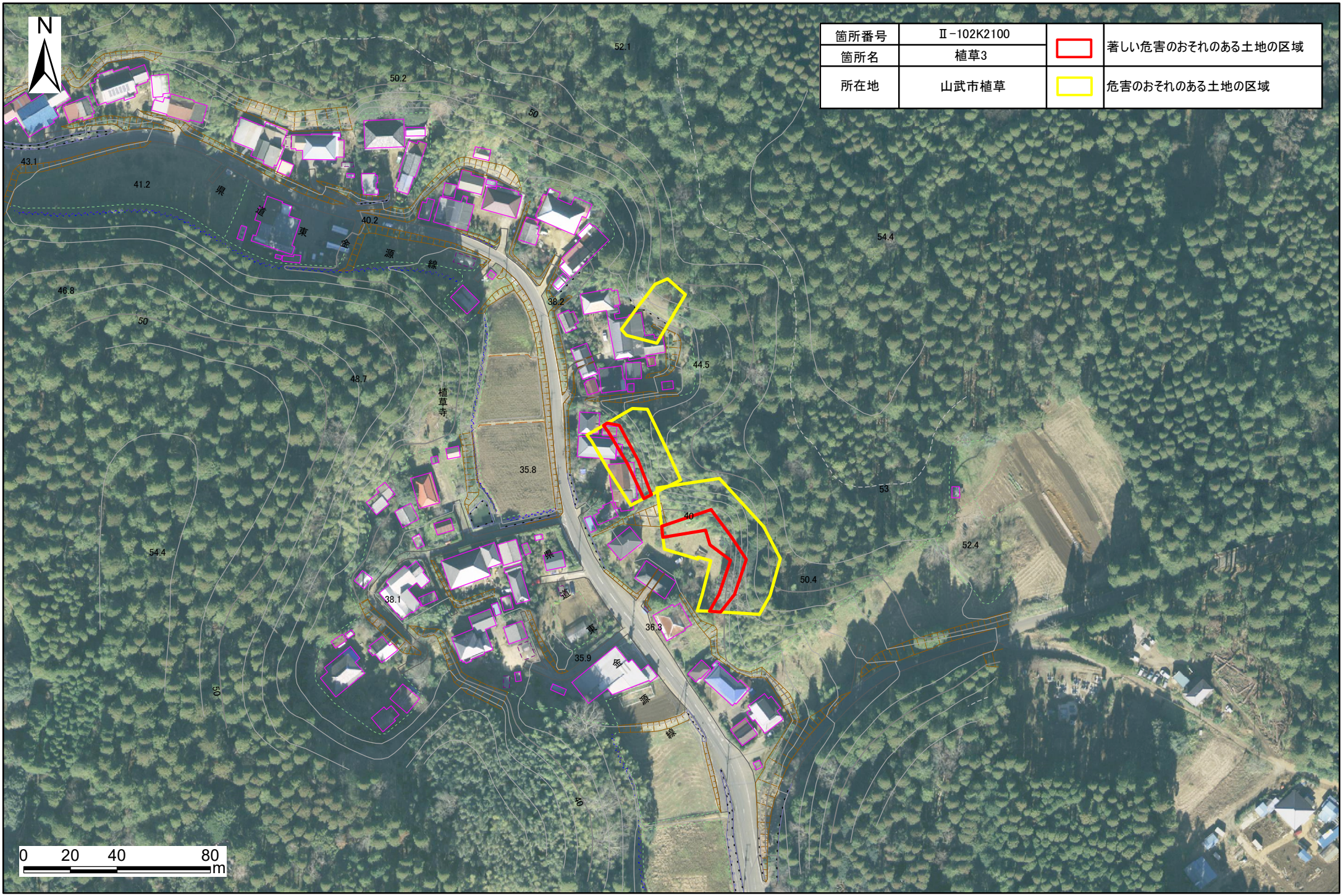

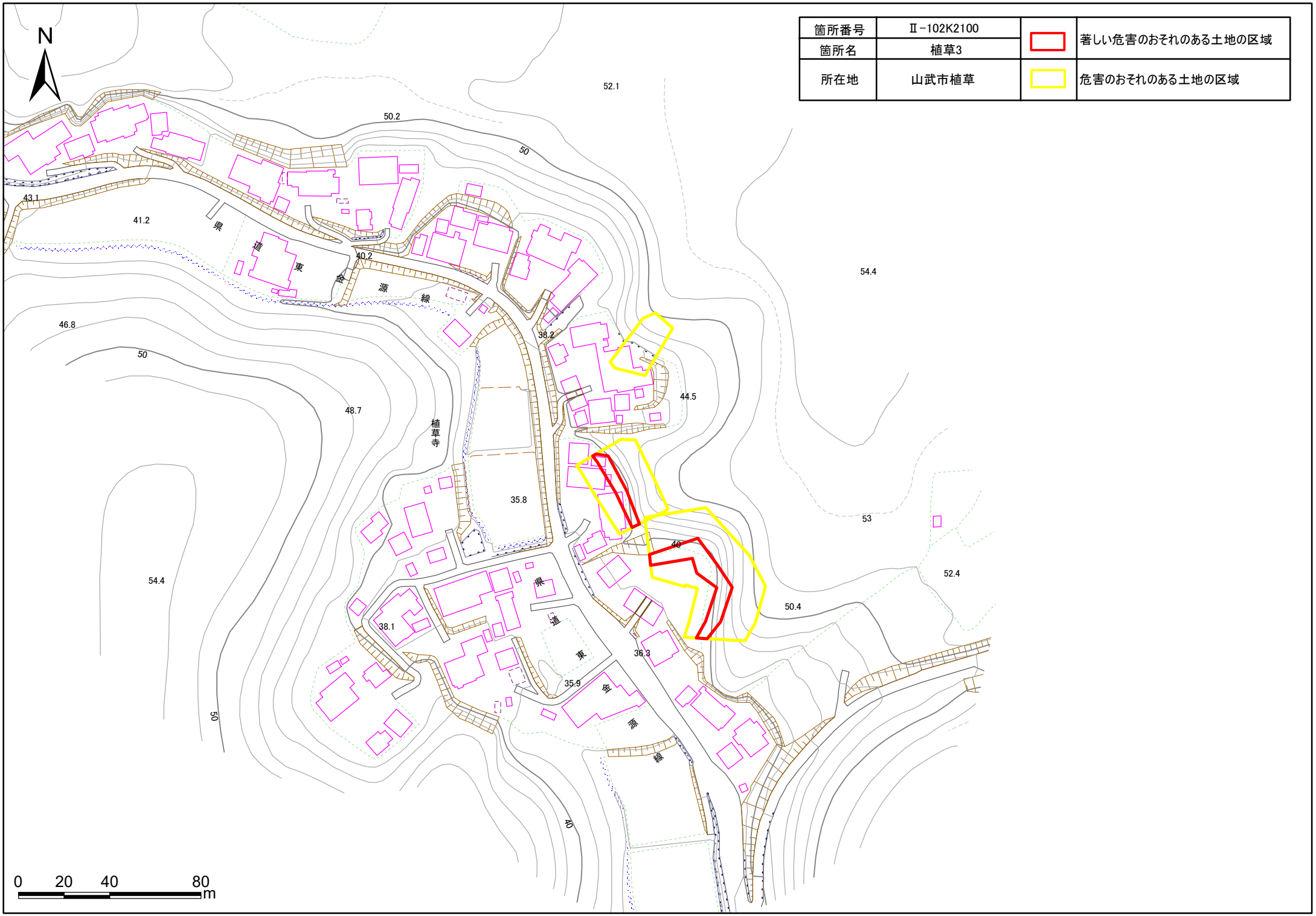
N
箇所番号
Ⅱ-102K2100
箇所名
植草3
所在地
山武市植草
著しい危害のおそれのある土地の区域
危害のおそれのある土地の区域
52.1
50.2
50
43.1
41.2
県道東金源線
40.2
54.4
46.8
50
38.2
44.5
48.7
植草寺
35.8
53
40
52.4
54.4
県道東金源線
50.4
38.1
36.3
35.9
50
40
0 20 40 80 m